

令和6年3月の予定

月	火	水	木	金	土	日
				1	2	3
					＊工作&けん玉(13:00～) ＊夜調理(16:00～) ＊音楽(18:00～) 練馬つながるフェス(ココネリ3F) 11:00～14:00	＊手話(9:00～) ＊草笛をたのしもう! (13:30～14:30) ゆかいな仲間たち展(桜台ほんたな) 10:30～17:00
4	5	6 理事会	7	8	9	10
					＊屋調理(10:00～) ＊カラオケ(13:00～) ＊社会学習(18:00～)	＊ダンス(9:00～) ＊カラオケ(13:30～)
11	12	13	14	15	16	17
カフェ光が丘休業日 グループハッピーズ マイル霞が開 11:00～18:00	刺しゅうクラブ(14:00～)				＊屋調理(10:00～) ＊お絵かき(13:00～) ＊夜調理(16:00～) ＊スピーチ(19:00～) しんゆりフェスティバル(新百合ヶ丘駅南口) 10:00～16:00	＊音楽(9:00～)
18	19	20 春分の日	21	22	23	24
手話クラブ(14:30～)					＊屋調理(10:00～) ＊英会話(14:00～) ＊夜調理(16:00～) すまいるマーケット(石神井公園駅) 10:00～16:00	＊こども調理(10:00～) ＊カラオケ(13:30～) 練馬こぶしハーフマラソン販売会(光が丘げやき広場) 9:00～14:00
25	26	27 ねりいち(練馬区役所) 11:30～13:30	28 ねりいちin大泉図書館 10:30～13:30	29	30	31
評議員会 ウォーキングクラブ(14:00～)					＊映画上映(13:00～) ＊あそび(16:00～)	後援会主催 野外活動(いちご狩り)
※ のある日は『生活介護事業所みのり』の土曜・祝日の開所日です。 ※ 印は、グループホームカフェ(グループホーム利用者の集い)開催日です。				※ 印は、『カフェレストランわれもこう光が丘公園店』で実施する【街かどケアカフェ】です。(要事前申し込み) ※ ＊印は、余暇支援部『ひだまり』の事業です。 申し込みは『ひだまり』hidamari@akanenokai.com まで。 すべての活動で、欠席・遅刻の際は必ずご連絡をお願いします。		

われもこうの日々 Vol. 36 ～支援の現場の様子をお届けします～

第七・第八さつき寮 紹介

< 生活支援部 >

令和5年12月1日、練馬区春日町6丁目に、あかねの会の新しいグループホーム「第七さつき寮」「第八さつき寮」が開設しました。最寄り駅は都営大江戸線の練馬春日町駅です。外観は木目調の落ち着いた建物です。まだ新築の匂いがする明るい部屋に荷物を運び入れ、これからの生活に思いをはせる皆さんの表情が印象的でした。リビングが広く、新しい建物と設備の中で気持ちも新たになっているようです。

今回あかねの会で土地を借りて、一から建物を建て開設するということになり、多くの方のご協力やご支援を頂きました。おかげ様で無事に利用者の方を受け入れることができました。関係者の方々には改めて御礼申し上げます。

第七さつき寮、第八さつき寮はわれもこうビルや生活介護事業所みのりから徒歩圏内で便利もよく、部屋の窓からはぶどう園を見渡せます。これからこの場所で利用者の方のたくさんの笑顔が生まれるように支援していきます。

新たにグループホームを開設するにあたり、「練馬」という地域の中であかねの会の理念を広げ、障がいがある人もない人も一緒に暮らせるようなコミュニティを作っていきたいと考えています。

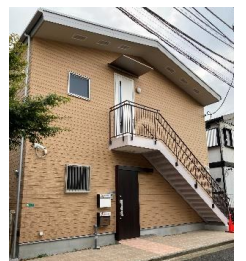

後援会主催野外活動 いちご狩り

- ＊日時：令和6年3月31日(日)
- ＊場所：秩父フルーツパーク
- ＊詳細は余暇支援部へお問い合わせください TEL:03-5848-3034

日中一時支援ひだまり 特別企画

草笛をたのしもう!

- ＊3月3日(日) 13:30～14:30
- ＊サングリーン高松 2階
- ＊講師：佐野紀元さん
- ＊申込みは2/20までにひだまりへ



あかねの会HP



LINE



Instagram

★広報誌お問合せ：事務局 TEL:03-3577-7421