

令和4年2月の予定



月	火	水	木	金	土	日
	1	2	3	4	5 ☺み	6
	Mジョイ@T ジョイ販売 会(大泉)				★昼調理(10~12:00) ★工作&けん玉 (13~15:30) ★夜調理(16~18:00)	★音楽(10:00~)
7	8	9	10	11	12	13
		ふれあいバ ザール練馬 (練馬区役 所)		建国記念の日	★昼調理(10~12:00) ★カラオケ(13~15:30) ★社会学習(18:00~)	★ダンス(9:30~)
14	15	16	17	18	19 ☺み	20
カフェ光が 丘休業日 霞が関ビル 販売会	練馬区人材 センター講 演会(吉田 理事長)				★子ども調理(10~12:00) ★お絵かき(13:00~) ★夜調理(16:00~) ★スピーチ(19:00~)	★音楽(10:00~)
21 28	22	23	24	25	26	27
川口 販売会		天皇誕生 日	ねりいち (練馬区役 所)		発達支援部 合同保護者会 ★昼調理(10~12:00) ★英会話(13~15:30) ★夜調理(16~18:00)	★手話(9:30~) ★カラオケ(10:00~) 介護・福祉のお仕事フェア in ねりま
※ ☺み のある日は、生活介護みのりの 土曜日・祝日の開所日です。 ※印は、余暇支援部『ひだまり』の事業です。 申し込みは『ひだまり』hidamari@akanenokai.com まで ※すべての活動は、欠席・遅刻の際は必ずご連絡をお願い致します。 ※新型コロナウイルスの状況によっては 中止・延期の可能性があります						

われもこの日々 Vol. 11 ~支援の現場の様子をお届けします~

あかねの会 大泉地区初の支援室

今日も元気な声が響いています!!

【大泉就労支援室(就労継続B型)】

大泉就労支援室は、令和3年(2021年)3月にオープンいたしました。一足先に移転した『発達支援室あかねっこ大泉教室』や、はつらつセンター大泉内にある『カフェわれもこの大泉学園店』、大泉地区のグループホーム(第二みずき寮、第四みずき寮、第七みずき寮、第六さつき寮)とともに、切れ目のない支援を実現するための拠点として路面店を構えております。大泉学園駅から徒歩5分ほどの大泉街道沿いで人通りも多く、ガラス張りの中に見える利用者の製品やアート作品に引き寄せられるように多くのお客様が来店されます。

「いらっしゃいませ」「ありがとうございます」今日も、利用者の明るい笑顔と元気な声が響いています。

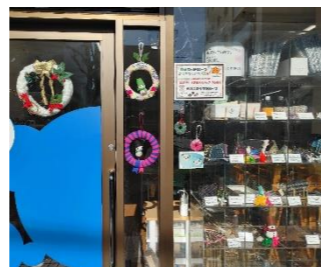

◇◇ 発達支援部 合同保護者会 ◇◇
2月26日(土) 10:00~12:00
※リモート開催です



令和4年2月1日発行
第261号

あかね通信

社会福祉法人 あかねの会 事務局
〒179-0074 東京都練馬区春日町 1-18-36
われもこのビル
TEL: 03-3577-7421 / FAX: 03-3577-7426 Email: info@akanenokai.com

新年 明けましておめでとうございます

理事長 吉田由紀子

心から晴れやかな気分で新年を迎えて、今年はこんなことをして~と胸はずお思いを抱いていたのはいつのことだったか?と思うほど、コロナ禍で、私たちの気持ちも沈んでしまっています。

でも、こんな時だからこそ前向きに考えていきたいものです。

ここ2年間、秩父の山の家にも出かけられず、グループホームの人たちから、先日も、「秩父にいきたいなあ、あのおいしいクリームシチューたべたいな」「秩父の温泉に入りたいな」という声が聞こえてきました。コロナが終息したら、一緒に秩父のお掃除に行こうと、話が盛り上がりしました。

希望! そう、前向きな希望を持つことの大切さを改めて感じました。

障がいがあっても、住み慣れた地域で仲間と共に楽しく、やり甲斐のある仕事をして生きることを、あかねの会では支援し続けていきたいと決意を新たにしています。

そんなあかねの会の活動を知って頂くためにも、ホームページに掲載した「われもこの想い」の1~22までを一冊の本にまとめ、500円で販売を始めました。是非、ご一読頂き、「われもこの」の彼らの姿を知って頂きたいと思います。

目立たないけれども頑張っている「われもこの」たちを、応援して頂けたらと思います。今年もよろしくお願いいたします。



『われもこの想い』

販売価格 500円(税込み)

新入職員紹介



生活支援部
生活介護事業所みのり
支援員 T Kさん

好きな食べ物: お寿司
趣味: 読書・ドライブ

★前職では、カイロプラクティックや高齢者の運動リハビリをされていました。日々、優しく丁寧に利用者さんと向きあわれています。



事務局
職員 H Tさん

好きな食べ物: ぎょうざ
趣味: 草野球

★社会保険労務士資格をお持ちの人事労務のエキスパートですが、どんな雑用も嫌な顔をせず引き受けてくれる方です。

各部だより

目黒区美術館に目黒就労支援室のTさんの作品が展示されました!

就労支援部



昨年11月、目黒区美術館で行われた「日々のよろこび2021」に目黒就労支援室のTさん(50代男性)の絵が展示されました。Tさんは普段から笑顔で周囲の人にも親切にできる心の優しい人です。反面、恥ずかしがりやで普段と違う事態が苦手な一面もあります。Tさんは自分の言葉で表現できない想いを込めた絵を日頃から書き溜めていました。そのような折、目黒区美術館の学芸員の方から、何か利用者の作品はないかと問い合わせがありました。後日見ていただくと、Tさんの作品は一瞬で学芸員の方の心を掴みました。作品が選ばれたことにご家族も大変喜ばれ、Tさん自身もとても誇らしげな様子でした。